Vocal score

i Ffrindiau Coleg

Gorffennwyd

"It is finished"

LLEFARYDD : Trannoeth, clywodd y dyrfa fawr, a oedd wedi dod i'r ŵyl, fod Iesu'n dod o Jerwsalem. Cymerasant ganghennau o'r palmwydd ac aethant allan i'w gyfarfod, gan weiddi
"Hosanna! Bendigedig yw'r un sy'n dod yn enw'r Arglwydd, yn Frenin Israel."
Cafodd Iesu hyd i asyn ac eistedd arno, fel y mae'n ygrifenedig:
"Paid ag ofni, ferch Seion; wele dy frenin yn dod yn eistedd ar ebol asyn........"

1. Agorawd

Eilir Owen Griffiths

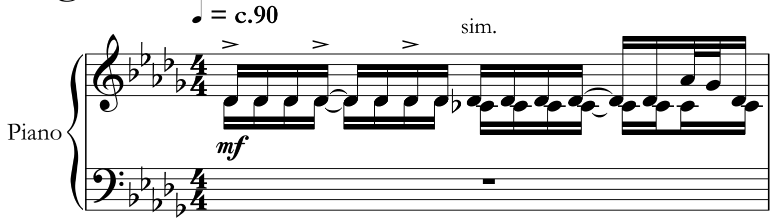

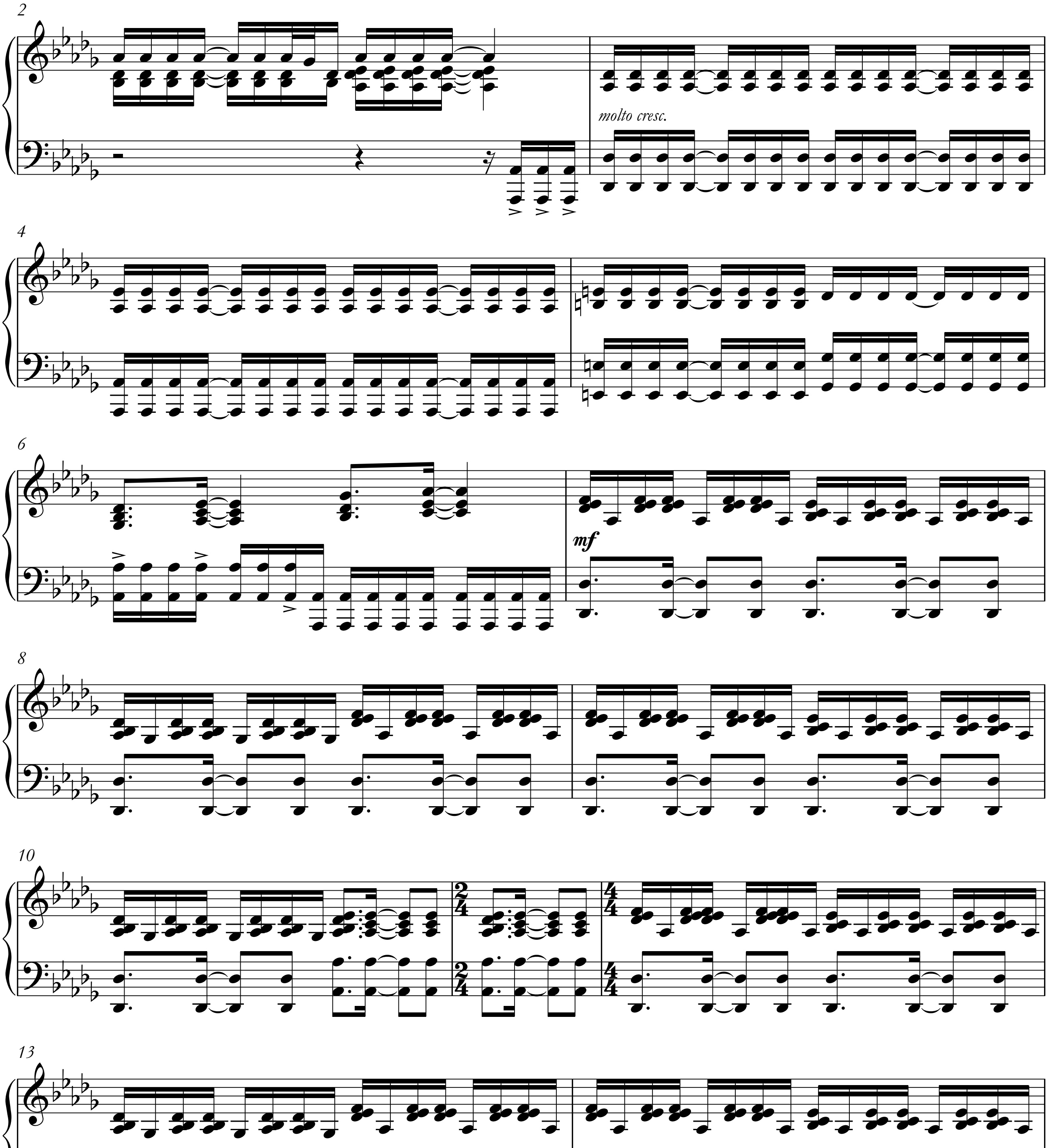

Copyright © Alto Publications 2010
www.altopublications.com

2. Yr Orymdaith Fuddugoliaethus i mewn i Jerwsalem

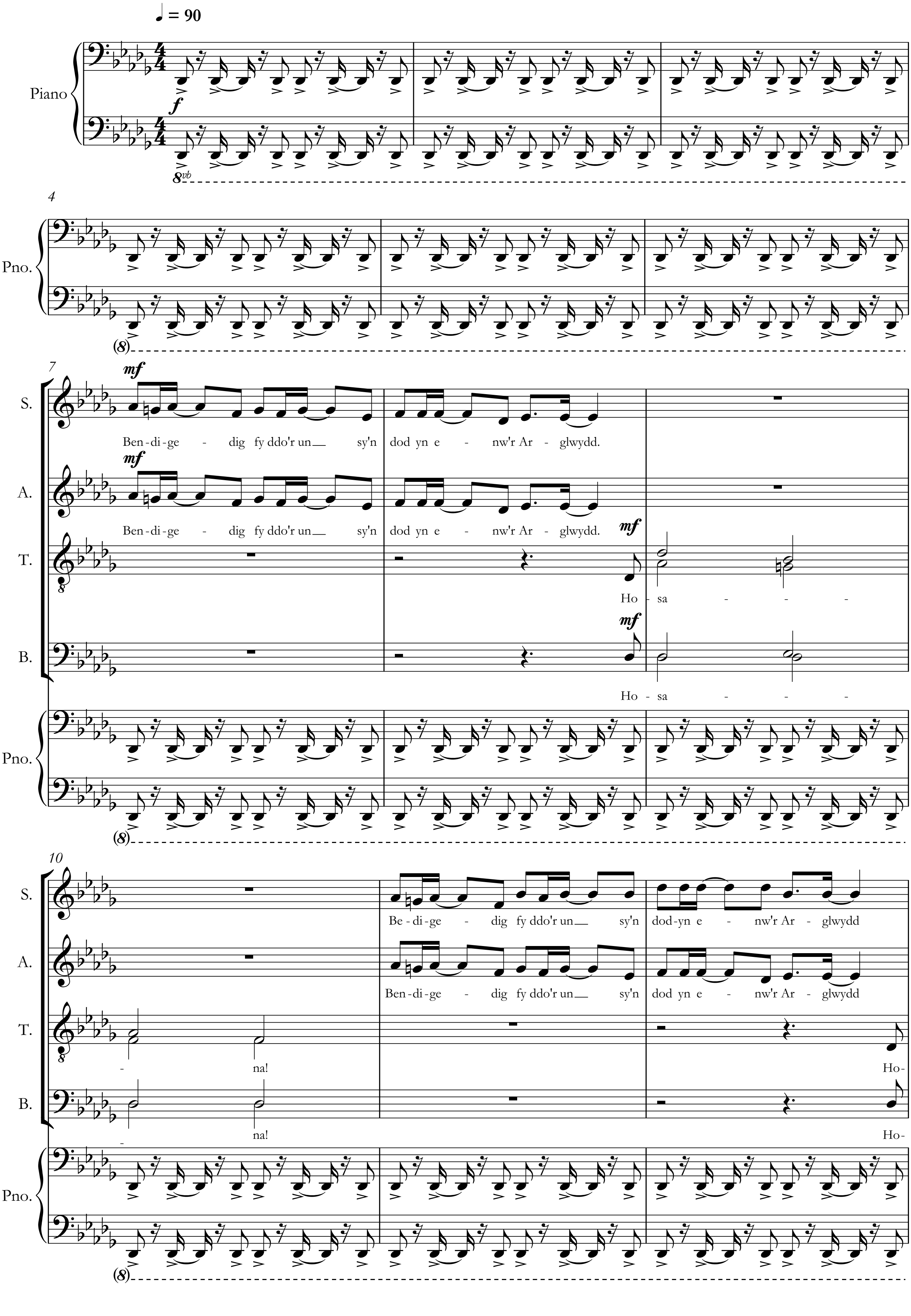

3. Yr Eneinio ym Methania

LLEFARYDD: A phan oedd Ef ym Methania, wrth bryd bwyd yn nhy Seimon y gwahanglwyfus, daeth gwraig a chanddi ffiol alabaster o enaint drudfawr, nard pur; torrodd y ffiol a thywalltodd yr enaint ar ei ben Ef. Ac yr oedd rhai yn ddig ac yn dweud wrth ei gilydd, "I ba beth y bu'r gwastraff hwn ar yr enaint? Oherwydd gallesid gwerthu'r ennaint hwn am fwy na thri-chant o ddarnau arian a'i roi i'r tlodion" Ac roeddynt yn ffromi wrthi, ond dywedodd Iesu.............

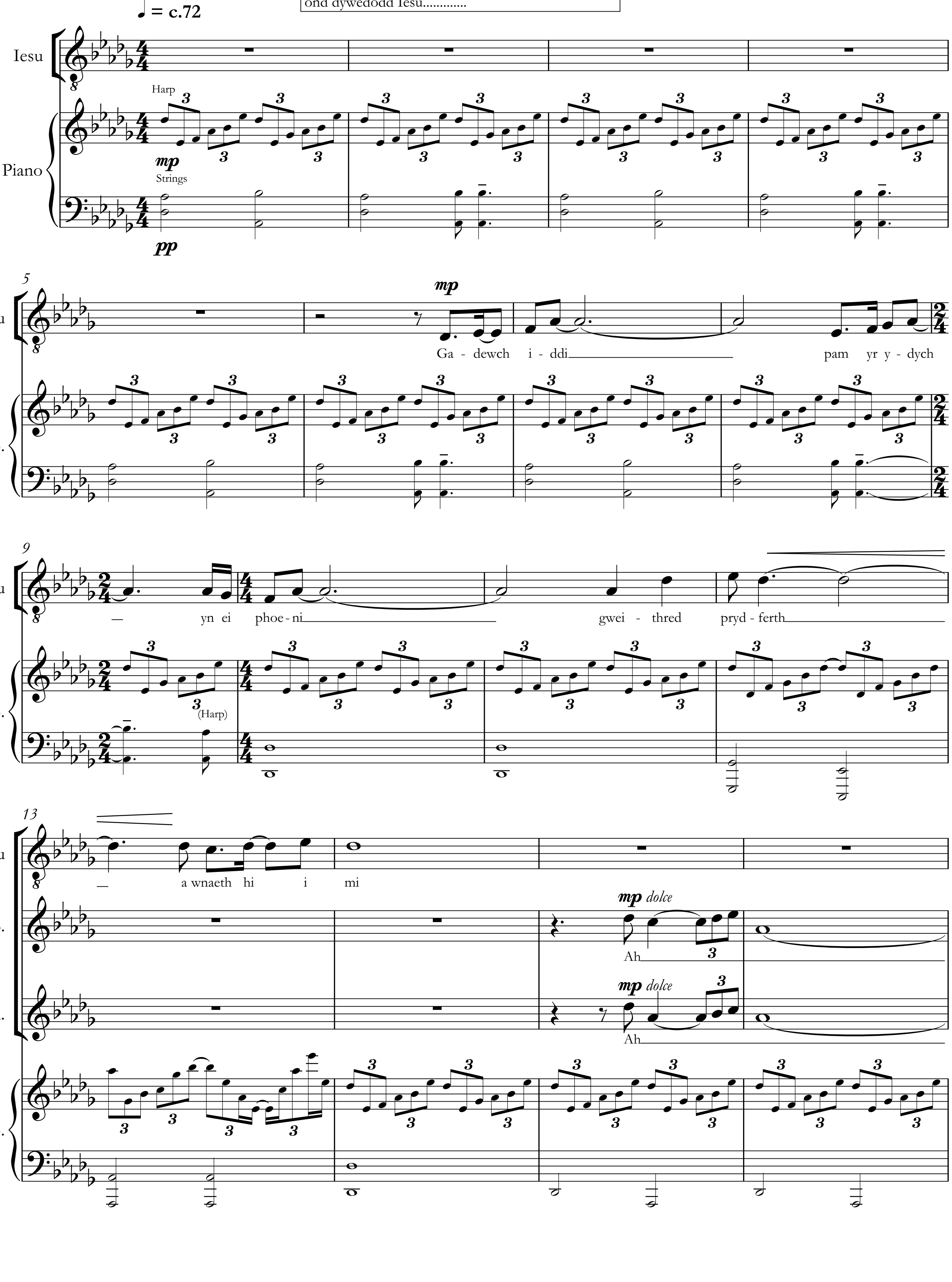

6. Yr Ardd

Llefarydd : Aeth Iesu allan gyda'i ddisgyblion a chroesi nant Cidron. Yr oedd gardd yno, ac iddi hi yr aeth ef a'i ddisgyblion. Yr oedd Jwdas hefyd, fradychwr yn gwybod am y lle, oherwydd yr oedd Iesu lawer gwaith wedi cyfarfod a'i ddisgyblion yno.

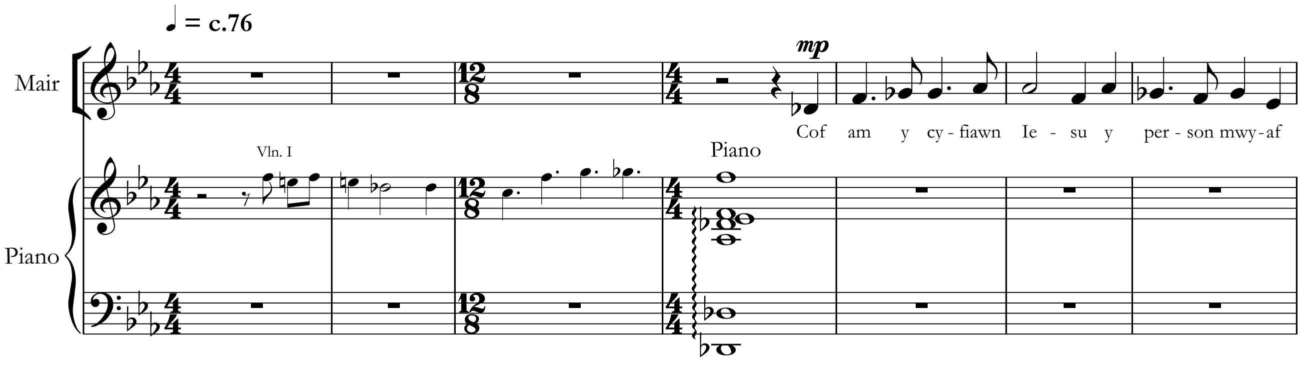

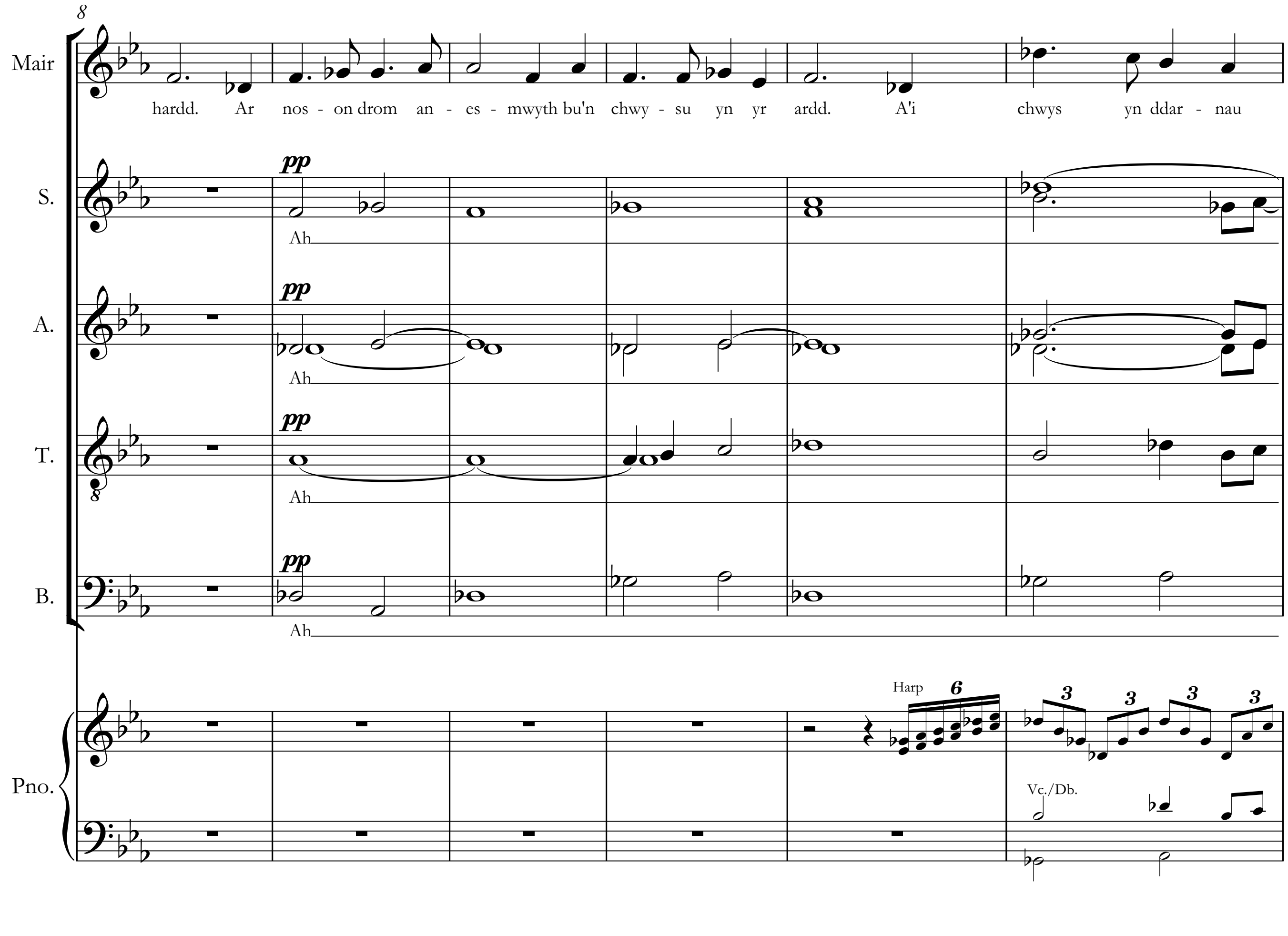

7. Beth yw'r Cyhuddiad?

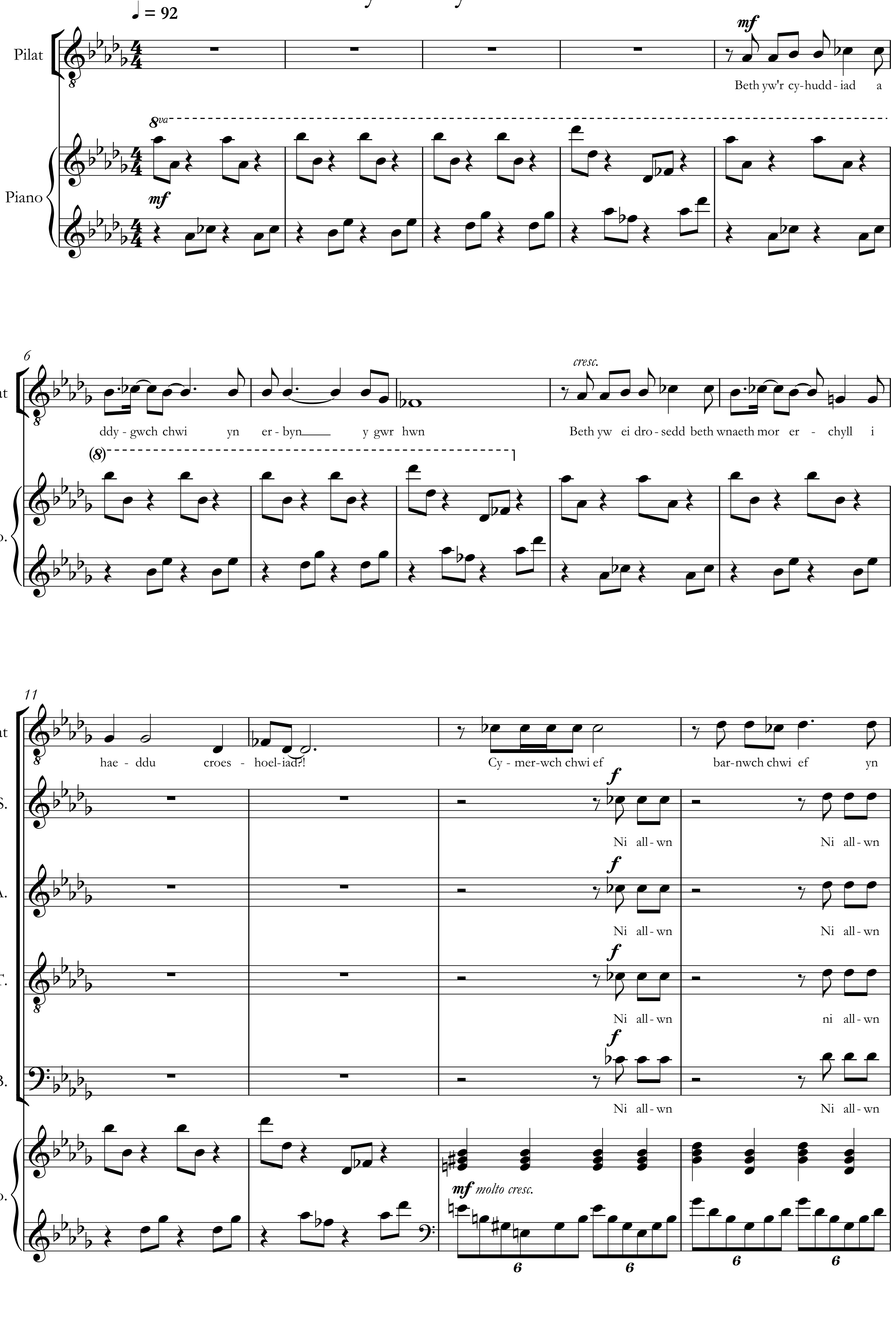

8. Meddyliau

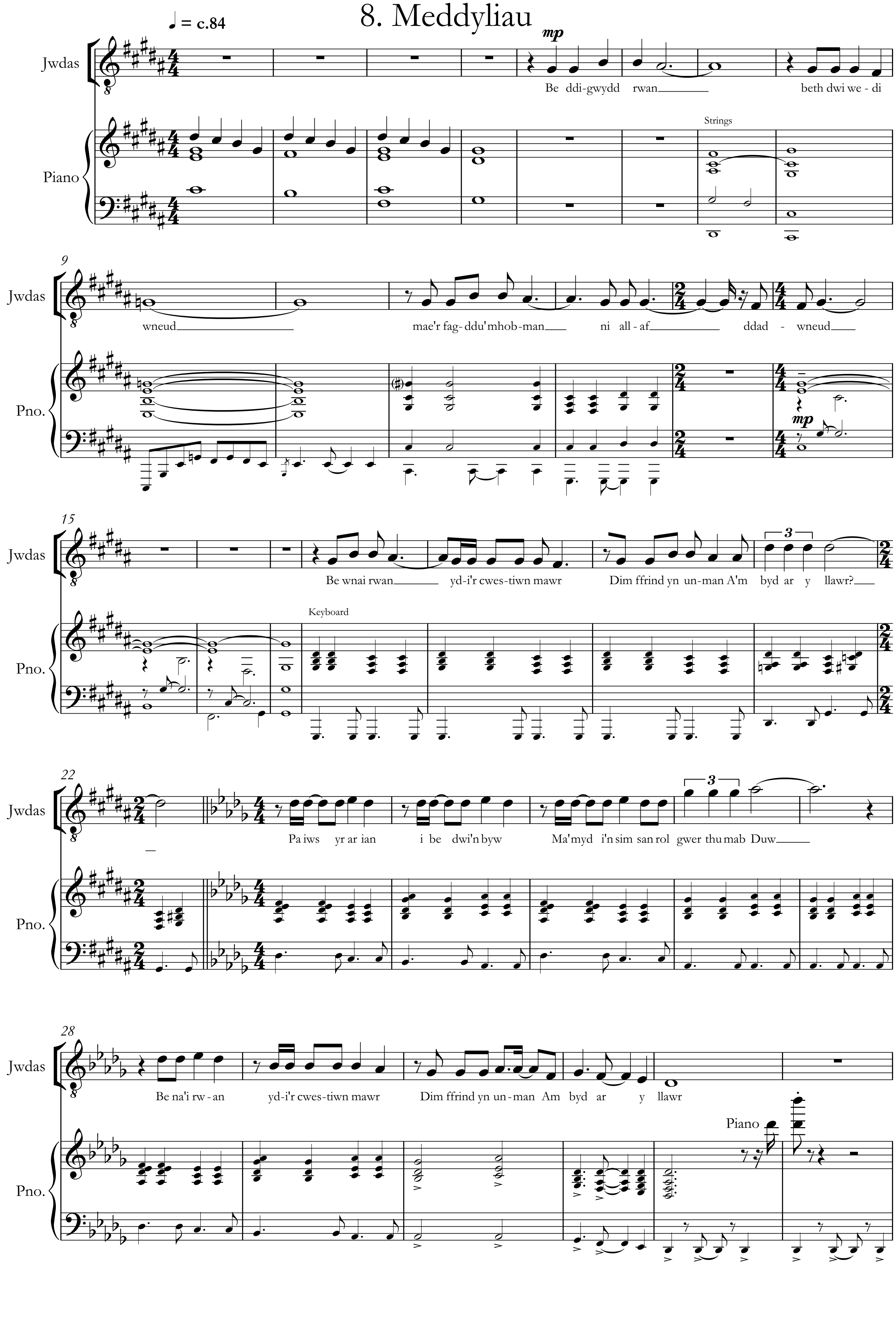
♩ = c.84
Jwdas
Piano
mp
Be ddi-gwydd rwan beth dwi we - di
Strings
9
Pno.
wneud mae'r fag- ddu'mhob-man ni all - af ddad - wneud
mp
15
Be wnai rwan yd-i'r cwes-tiwn mawr Dim ffrind yn un-man A'm byd ar y llawr?
Keyboard
3
22
Pa iws yr ar ian i be dwi'n byw Ma'myd i'n sim san rol gwer thu mab Duw
28
Be na'i rw - an yd-i'r cwes-tiwn mawr Dim ffrind yn un - man Am byd ar y llawr

9. Pontius Pilat

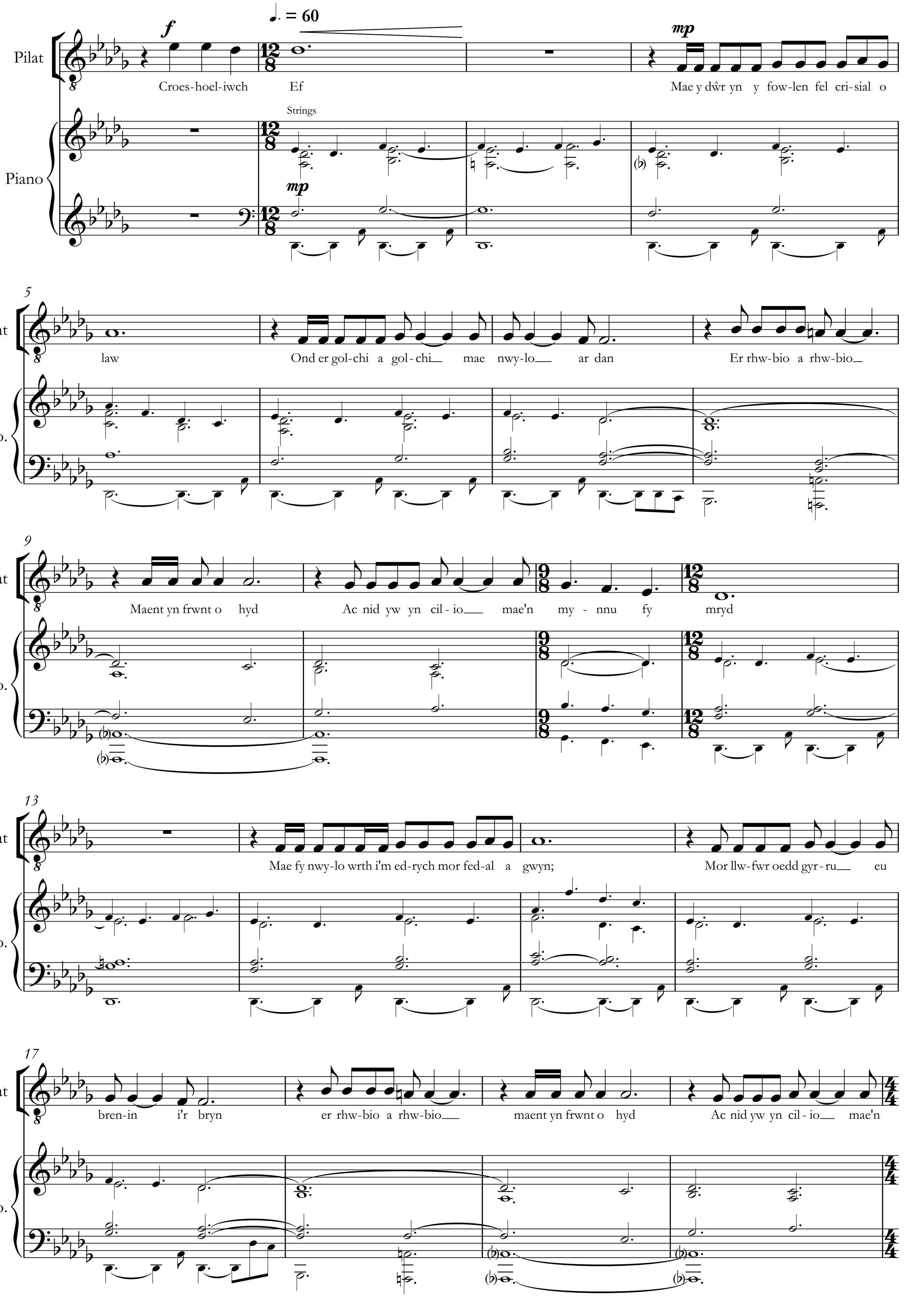
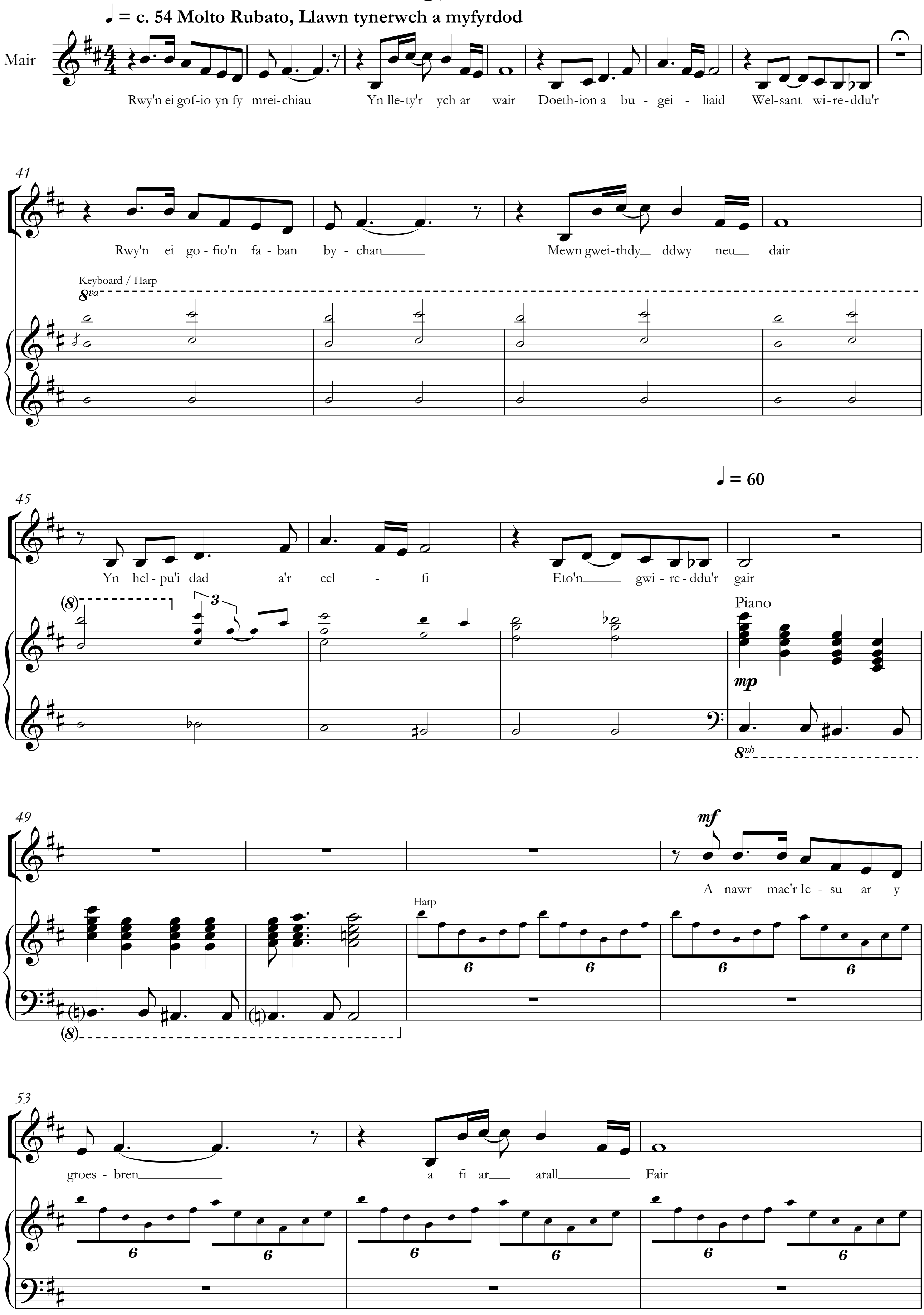
12. Hogyn Mair